

zukunft **bahnhof** bern

Startseite

AKTUELLE SITUATION

28. September 2018, 12:55 Uhr

Bau Installationsplattform über der Schanzenstrasse – Auswirkungen auf den Verkehr

Der Bau der Installationsplattform Schanzenstrasse muss teilweise nachts erfolgen. Aus Sicherheitsgründen wird die Strasse in einem bestimmten Abschnitt nachts gesperrt und der Verkehr lokal umgeleitet. Ein Verkehrsdienst wird eingerichtet.

Bei unvorhersehbaren Ereignissen (Wetter usw.) kann das Konzept kurzfristig angepasst werden.

15.10. bis 21.12.2018, jeweils Nächte So/Mo – Mi/Do, 00:30 bis 05:00 Uhr:

Umleitungskonzept für Bauarbeiten an der Installationsplattform Schanzenstrasse.

Motorisierter Individualverkehr:

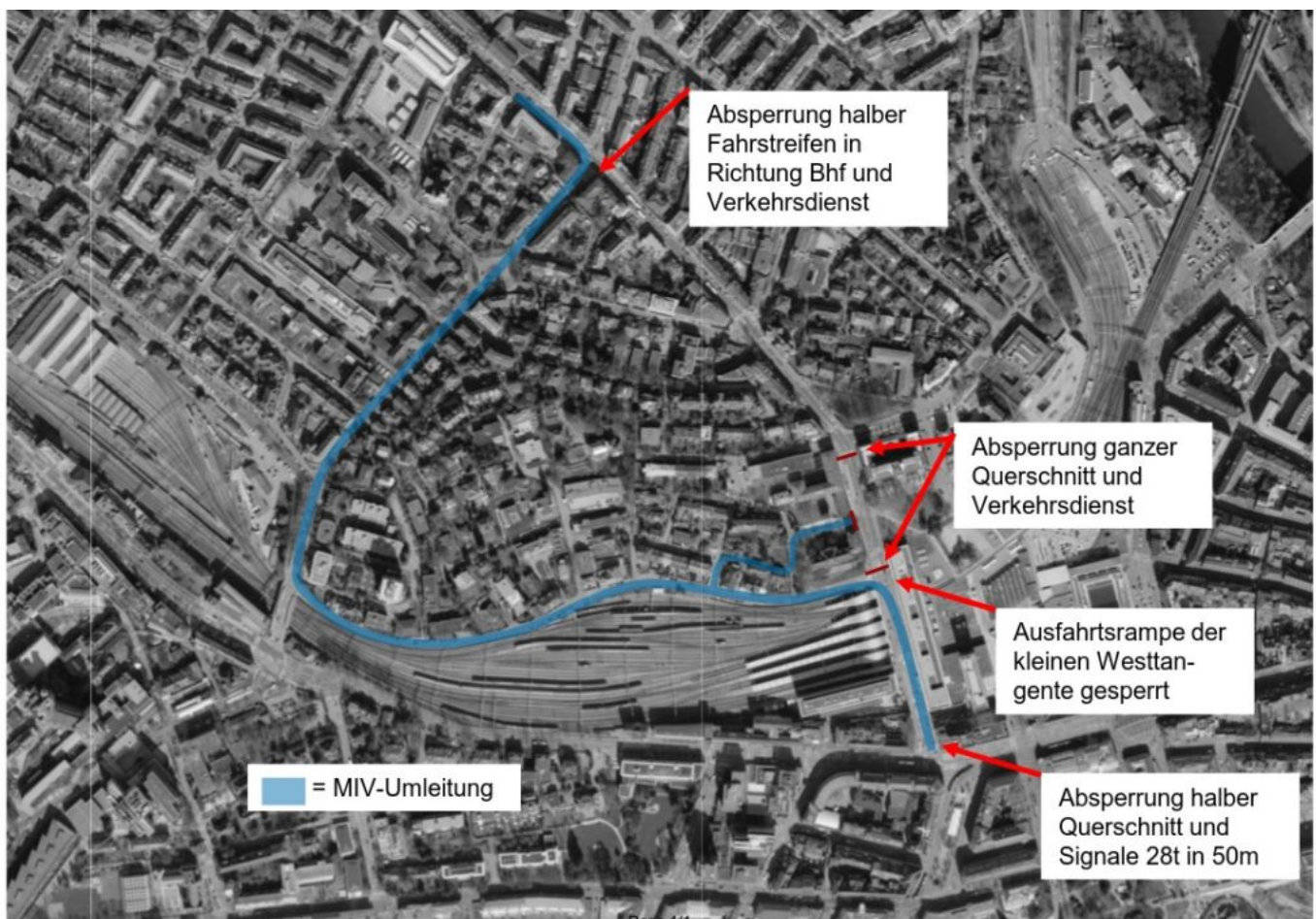

Velo-Umleitung:

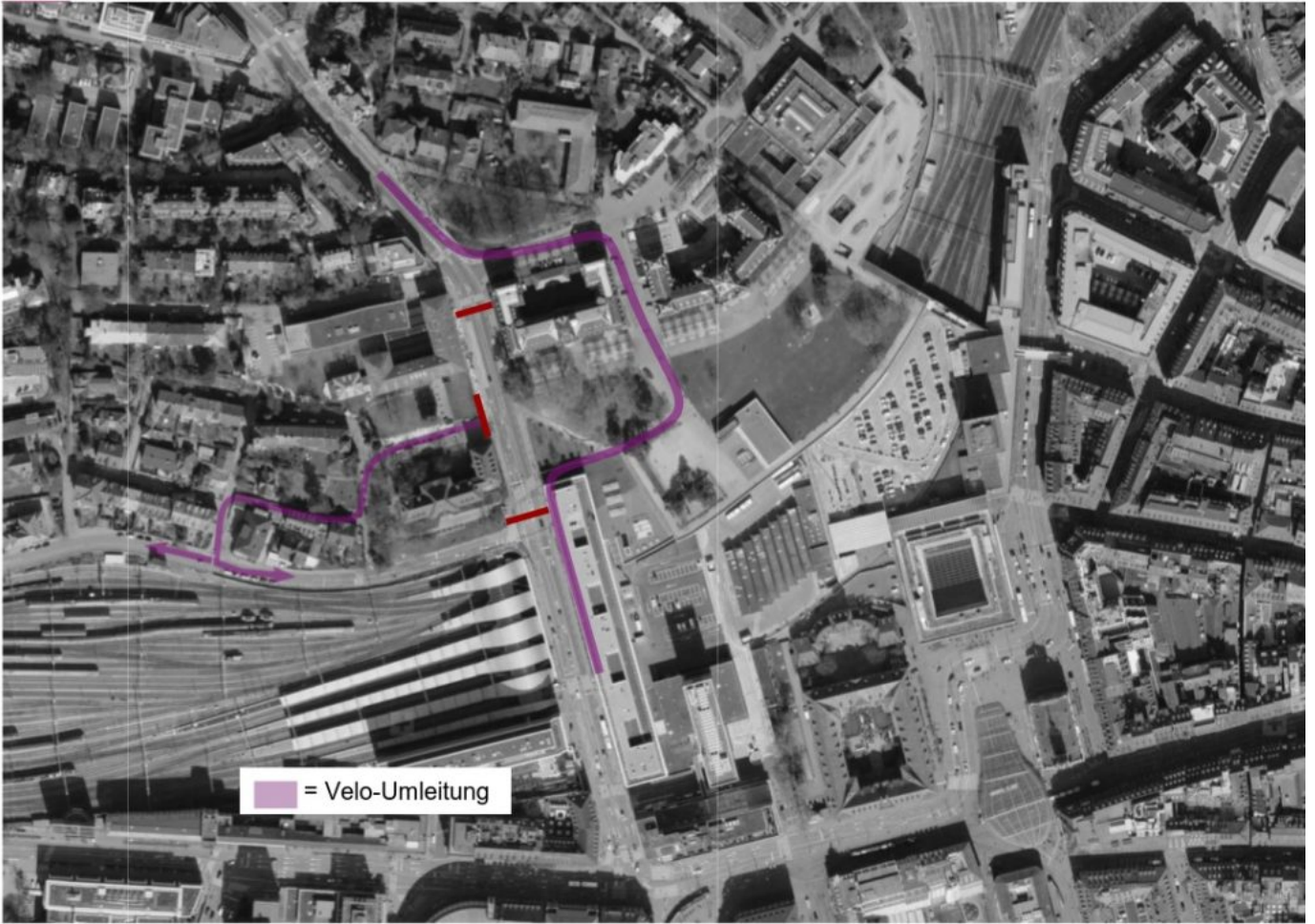

Fussgänger-Umleitung:

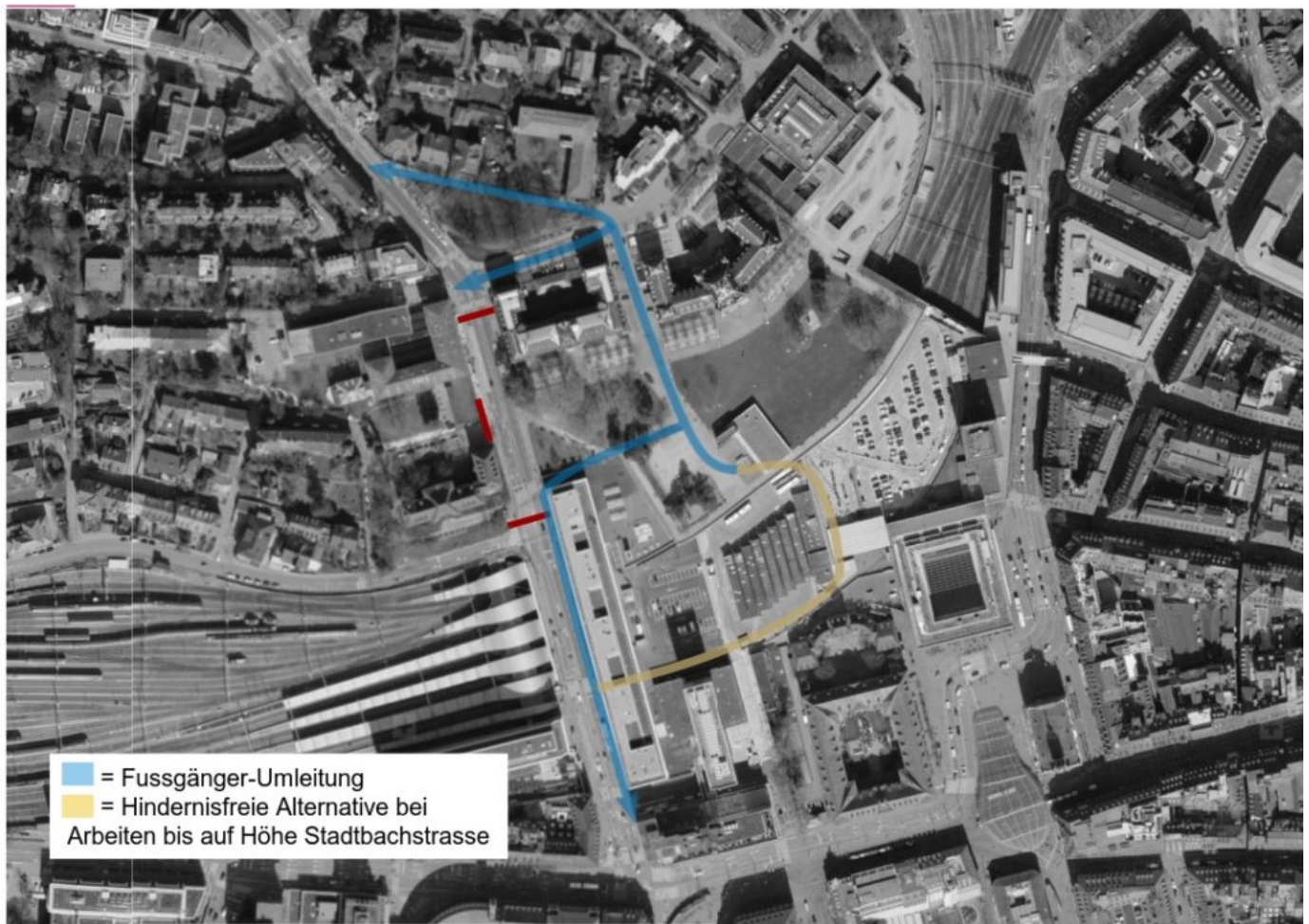

2 Kommentare

Carla Laub

26. November 2018, 11:07

Liebe SBB

Der Bahnhof Bern ist ein tolles Projekt.

Bauplatzformen, haben oft der Nachteil das die Beleuchtung vergessen wird oder mangelhaft ist.

Da es unter diesen Bauplatzformen immer sehr dunkel ist, ist eine gute Ausleuchtung evlt. auch tagsüber wichtig.

Wird eine Beleuchtung noch angebracht?

Besten Dank für Ihre Kenntnisnahme.

Freundliche Grüsse

Carla Laub

Martin Meier

28. November 2018, 14:11

Guten Tag Frau Laub

Ja, unterhalb der Installationsplattform ist eine Strassenbeleuchtung vorgesehen, diese wird durch ewb im Nachgang zu den Montagearbeiten(voraussichtlich ab Mitte Januar 2019) erstellt.

Beste Grüsse,

Martin Meier

Weitere News

NEWS

20. November 2018

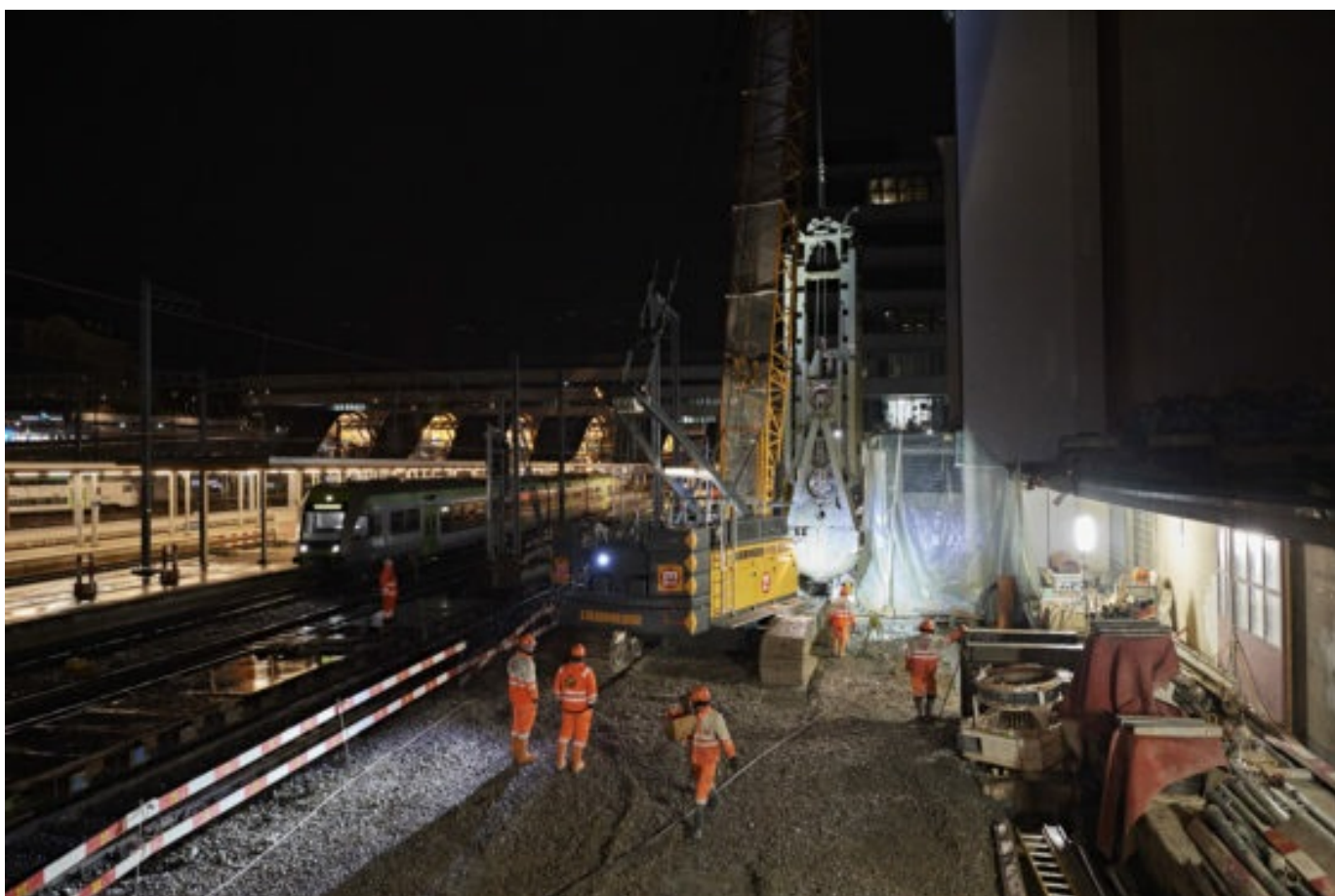

Zukunft Bahnhof Bern – Terminplan wird überprüft.

Die Bauarbeiten für das Grossprojekt Zukunft Bahnhof Bern (ZBB) schreiten gut voran. Allerdings konnte die aufgrund einer Beschwerde gegen den neuen RBS-Bahnhof entstandene rund einjährige Verzögerung des Baustarts an der Laupenstrasse bisher nicht aufgeholt werden.

[WEITERLESEN >](#)



WEITERE NEWS ANZEIGEN